PLANI ZHVILLIMOR KOMUNAL I KLINËS

RRJETI ELEKTROENERGJETIK DHE I TELEKOMUNIKIMIT

SHQYRTIMI PUBLIK

dhjetor 2012

ANALIZA E GJENDJES EKZISTUESE TE SEE

- 1. TS 110/35/10(20)kV NE KLINE KA FUQI TË MJAFTUASHME PËR TË BËRË FURNIZIMIN KUALITATIV TË GJENDJES SË TANISHME.
- 2. LINJAT TRANSMETUESE 110kV PLOTESOJNE KUSHTIN N-1, PRA SIGURIA NE FURNIZIM TE TRAFOSTACIONIT KRYESOR ESHTE NE NIVEL.
- 3. SHUMICA E DALJEVE 10(20) JANË DUKE PUNUARA PËR TENSION 10kV DHE KANË TRASA TË PAPLANIFIKUARA.
- 4. SHUMICA E TS 10/0.4kV TE NDERTUAR PARA VITIT 2000 NUK KANË MUNDËSI TË PUNOJNË NËN TENSION 20kV.
- 5. RRJETI I TENSIONIT TË ULËT, KRYESISHT I NDËRTUAR ME SHTYLLA DRURI DHE PËRÇUES ALUÇEL.
- 6. RRJETI I TELEFONISË I SHPËRNDARË NË MËNYRË HAOTIKE, KRYESISHT NË SHTYLLA DRURI.
- 7. NDRIÇIMI PUBLIK VETEM RRUGEVE KRYESORE. MIREPO NE SHUMICEN E RRUGEVE NUK EKZISTON FARE.

PLANI ZHVILLIMOR I KOMUNËS SË KLINËS
GJENDJA EKZITUESE

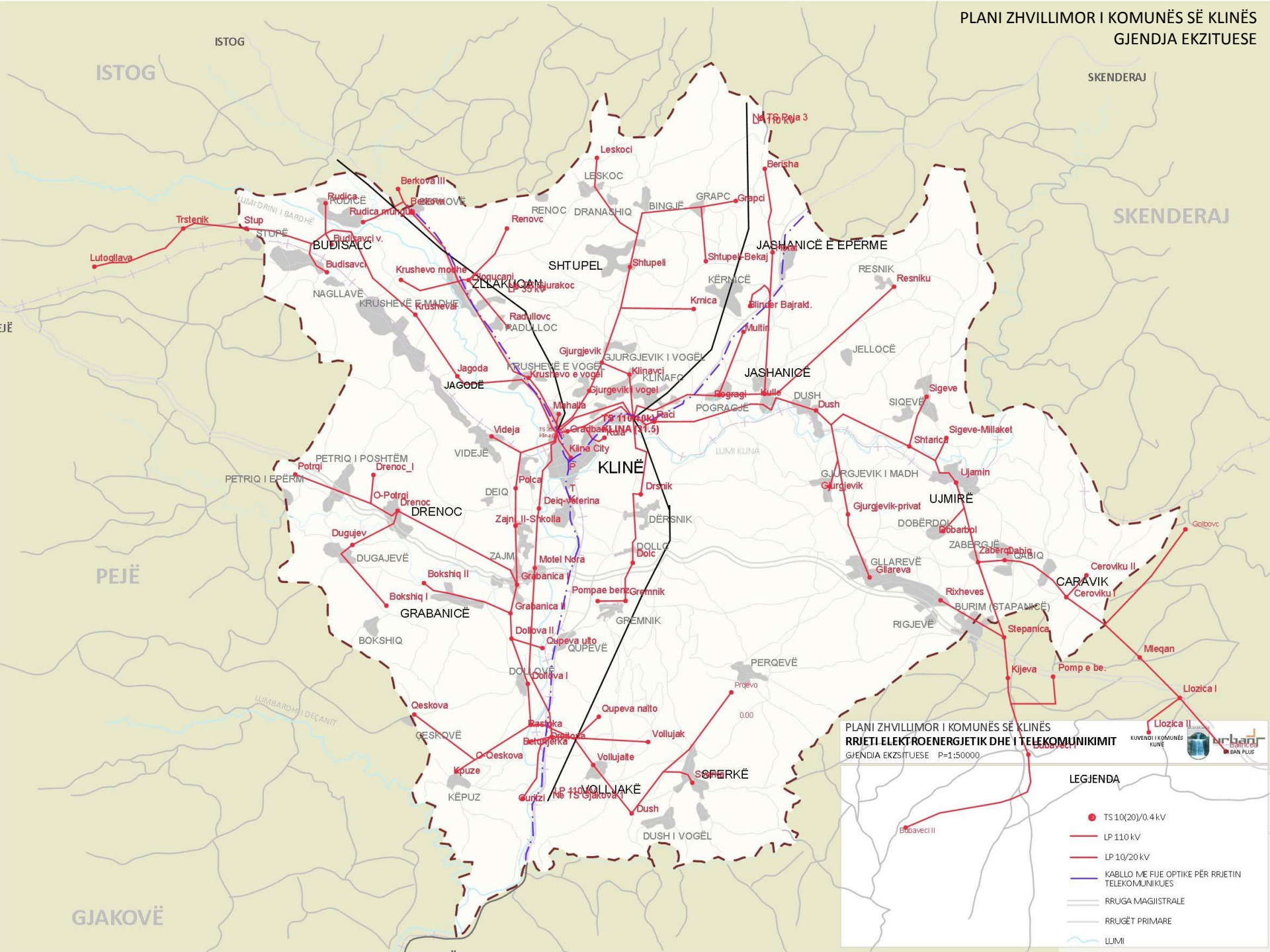

PROPOZIMET E PLANIFIKUARA PER SEE TE KOMUNES SE KLINES

- 1. NDERTIMI EDHE I NJE TRANSFORMATORI 31.5kVA, PER TE PLOTESUAR KUSHTIN N-1, NE LOKACIONIN E TS 110/35/10(20)kV.
- 2. NDERTIMI I LINJAVE KABLLOVIKE 20kV NE PJESEN URBANE TE QYTETIT.
- 3. RINDERTIMI I LINJAVE EKZISTUESE AJRORE 10kV NE LINJA AJRORE 20kV PER FURNIZIMIN E TRAFOSTACIONEVE LOKALE NE PJESET RURALE TE KOMUNES.
- 4. ZEVENDESIMI I TRAFOSTACIONEVE TS 10/0.4kV ME TRAFOSTACIONE 10(20)/0.4kV DHE KALIMI NE SISTEMIN DISTRIBUTIV TË PUNËS NË TENSION 20kV.
- 5. ZEVENDESIMI I RRJETIT TE TENSIONIT TË ULËT, KRYESISHT I NDËRTUAR ME SHTYLLA DRURI DHE PËRÇUES ALUÇEL, ME RRJET TE RI NE SHTYLLA BETONI DHE ME KABLLO TE IZOLUARA BISTEK.
- 6. NDERTIMI I RRJETIT TE RI TELEKOMUNIKUES ME KABLLO OPTIKE.
- 7. NDERTIMI I NDRIÇIMIT PUBLIK NE TE GJITHA RROGET KRYESORE TE FSHATRAVE QE JAN PA TE.

Fuqia elektrike e trafostacioneve 10(20)/0.4kV te instaluara dhe te planifikuara ne Komunen e Klines

TRAFOSTACIONET 10(20)/0.4kV EKZISTIUESE DHE TË PROPOZUARA NË KOMUNËN E KLINËS				TS EKZISTUESE NE AMVISNI	TS EKZISTUESE NE INDUSTRI	TRAFOSTACIONE TE PROPOZUARA
Nr.	VENDBANIMI	Nr. I ban E	Nr. I ban. P	kVA	kVA	kVA
1	Klinë	5452	6,390	7270	3960	1000
2	Dollcë	276	323	100	0	160
3	Dresnik	177	207	520	0	0
4	Gremnik	1127	1,321	410	100	630
5	Zajmi	1274	1,493	320	0	1000
6	Deiqi	376	441	200	0	250
7	Videja	532	624	350	0	250
8	Krusheva e Vogel	327	383	160	0	250
9	Gjurgjevik i Vogel	734	860	460	0	400
10	Klinavc	480	563	360	0	250
11	Jagoda	195	229	250	160	0
12	Budisalc	397	465	960	0	0
13	Rudica	453	531	510	0	0
14	Krushevë e M.	585	686	570	160	160
15	Stupë	174	204	320	0	0
16	Nagllavk	67	79	50	0	0
17	Zllakuqani	659	772	460	150	250
18	Ranoci dhe Leskoci	353	414	310	0	160
19	Radulloci	321	376	420	0	0
20	Berkova	246	288	260	0	0
21	Drenoci	442	518	200	0	250
22	Grabanica	728	853	710	660	0
23	Dugajeva	400	469	200	0	250
24	Pjeterq i Ulet	188	220	100	100	160
25	Pjeterq i Eper.	563	660	260	0	400
26	Bokshiq	342	401	300	0	0

TRAFOSTACIONET 10(20)/0.4kV EKZISTIUESE DHE TË PROPOZUARA NË KOMUNËN E KLINËS				TS EKZISTUESE NE AMVISNI	TS EKZISTUESE NE INDUSTRI	TRAFOSTACIONE TE PROPOZUARA
Nr.	VENDBANIMI	Nr. I ban E	Nr. I ban. P	kVA	kVA	kVA
27	Dollovë	444	520	260	0	250
28	Kepuz	622	729	260	0	400
29	Qeskovë	374	438	100	0	400
30	Jashanicë	1786	2,093	760	0	1260
31	Pogragja	366	429	310	50	250
32	Resnikë +Jellovc	426	499	260	0	250
33	Dush	196	230	100	0	160
34	Gjurgjevik i madh	449	526	370	100	250
35	Ujmiri	544	638	860	0	250
36	Qabiqi	861	1,009	320	0	630
37	Siqeva	1306	1,531	510	0	1000
38	Doberdoli	339	397	370	0	0
39	Gllareva	2196	2,574	770	750	1260
40	Rixheva	482	565	320	0	250
41	Caraviku	1241	1,454	420	0	1000
42	Zabergja	728	853	160	0	630
43	Sferka	2461	2,884	740	0	2000
44	Dushi i Vogel	241	282	160	100	160
45	Volljaka	929	1,089	900	2210	0
46	Qupeva	584	684	250	0	400
47	Perqeva	998	1,170	250	0	1000
48	Shtupeli	778	912	710	0	250
49	Kerrnica	794	931	360	160	630
50	Bingja+Grapc	323	379	510	0	0
51	Dranashiq	21	25	30	0	0
Gjithsej		**36357**	**42611**	**26090**	**8660**	**18500**
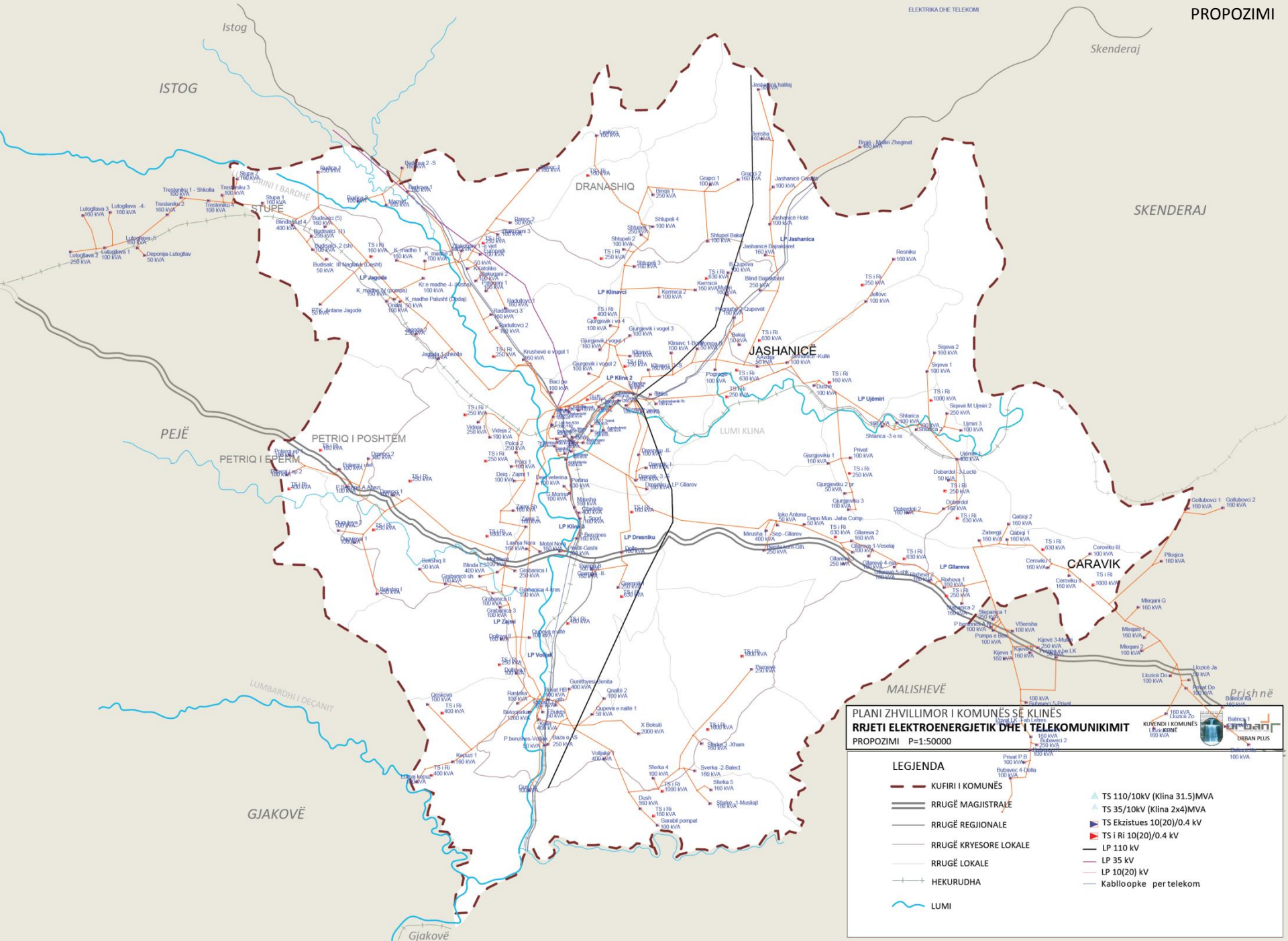
PLANI ZHVILLIMOR I KOMUNËS SË KLINËS
PROPOZIMI